

CARTA DELLA REGOLAMENTAZIONE DELLA PESCA 2016

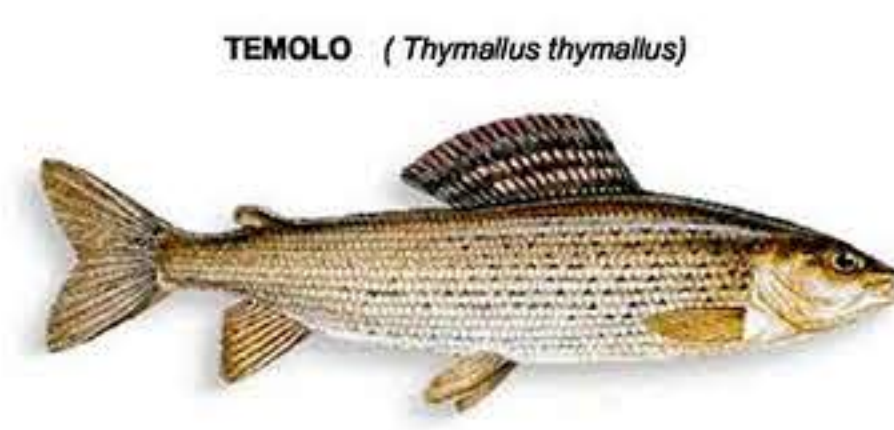

TROTA FARIO (*Salmo trutta trutta*)
LA MISURA MINIMA CONSENTITA, PER LA PROVINCIA DI PIACENZA, E' DI CM 25



TEMOLO (*Thymallus thymallus*)
LA MISURA MINIMA CONSENTITA, PER LA PROVINCIA DI PIACENZA, E' DI CM 28; E' INOLTRE VIETATO TRATTENERE IL TEMOLO NELLA ZONA DEL T. AVETO AL CONFINE CON LA PROVINCIA DI GENOVA

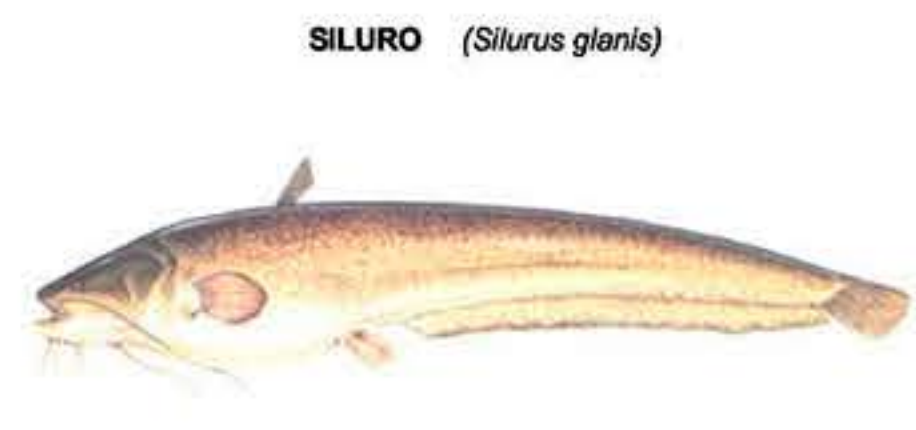

SILURO (*Silurus glanis*)
SPECIE ALLOCTONA DI CUI E' VIETATA LA REIMMISSIONE IN ACQUA - COME PER TUTTE LE ALTRE SPECIE NON AUTOCTONE

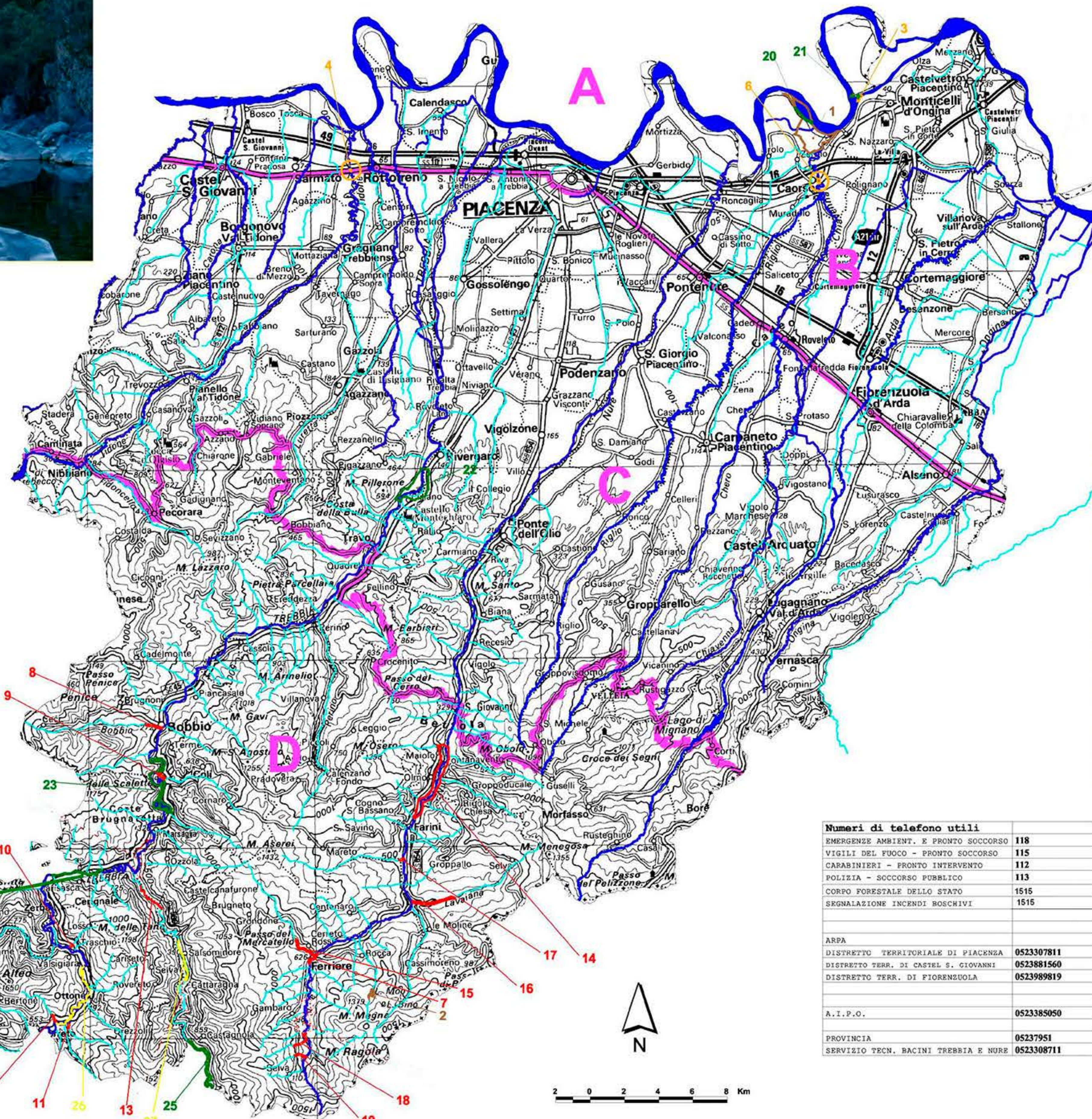

PERICOLO DI FOLGORAZIONE

PESCATORE!

NON USARE CANNE AL CARBONIO NEI PRESSI DI LINEE ELETTRICHE O DURANTE TEMPORALI



RISPETTA L'AMBIENTE NON ABBANDONARE RIFIUTI



24 (NO KILL)

Numeri di telefono utili	
EMERGENZE AMBIENT. E PRONTO SOCCORSO	118
VIGILI DEL FUOCO - PRONTO SOCCORSO	115
CARABINIERI - PRONTO INTERVENTO	112
POLIZIA - SOCCORSO PUBBLICO	113
CORPO FORESTALE DELLO STATO	1515
SEGNALAZIONE INCENDI BOSCHIVI	1515
ARPA	
DISTRETTO TERRITORIALE DI PIACENZA	0523307811
DISTRETTO TERR. DI CASTEL S. GIOVANNI	0523881560
DISTRETTO TERR. DI FIORENZUOLA	0523989819
A.I.P.O.	
	0523385050
PROVINCIA	
	05237951
SERVIZIO TECN. BACINI TREBBIA E NURE	
	0523308711

Zone di Protezione Integrale

- F. Po: il F. Po e le lanche ricomprese tra il Mezzanone e la foce del T. Chiavenna, situata in Comune di Caorso
- Lago Moo e immissario: tutto il bacino del Lago Moo e l'intero immissario

LEGENDA:

- DELIMITAZIONE CATEGORIE DI ACQUE B,C,D
- CATEGORIA A : ASTA DEL PO
- ZONE DI PROTEZIONE INTEGRALE
- ZONE DI PROTEZIONE DELLE SPECIE ITTICHE
- ZONE DI RIPOPOLAMENTO E FREGA
- ZONE A REGIME SPECIALE DI PESCA
- ZONE DI PESCA REGOLAMENTATA

Zone di Protezione delle Specie Ittiche

- F. Po: 200 metri a monte e 200 metri a valle della conca di navigazione di Isola Serafini
- T. Tidone: dal ponte stradale della via Emilia a valle per la lunghezza di 100 m
- T. Chiavenna: è vietata la pesca nel periodo dal 1/11 al 31/3 nella zona dell'abitato di Caorso, tra il ponte della della SS 10 e la linea ideale di congiunzione di Via Serafini e Via Gavardi

Zone di Ripopolamento e Frega

- Torrente Nure dalla confluenza con il T. Grondana fino alle briglie in loc. Travata.
- T. Bobbio: dalla confluenza con il F. Trebbia fino alla briglia in corrispondenza del campo sportivo
- T. Curiasca di S. Michele: dalla confluenza con il F. Trebbia a monte fino al ponte della vecchia SS 45.
- Fosso Est di Traschio: dalla confluenza con il F. Trebbia a monte fino al ponte romano
- Fosso Sambuego: dalla confluenza con il F. Trebbia alla strada per Gramizzola
- Rio Senga: dalla confluenza con il F. Trebbia a 500 m a monte
- T. Aveto località Lago Scuro nuova istituzione 2016
- T. Nure: dalla confluenza con il Rio Camia fino a valle dell'abitato di Farini
- Torrente Grondana dalla confluenza con il T. Nure alla confluenza col r. Ricco
- T. Lavaiana: da confluenza con il T. Nure a monte fino al ponte della strada per Ca' Gregorio in località Molino di Costa Bianca
- T. Croce Lobbia: da confluenza con T. Nure a monte fino al ponte della strada tra Farini e Croce Lobbia
- Rio dei Cavalli: dalla confluenza con il T. Nure alla strada Provinciale della Val Nure
- Canale del Vescovo: dalla confluenza con il T. Nure alla strada provinciale della Val Nure

Zone a Regime Speciale di Pesca

- F. Trebbia: tra la località di Cisiano e il ponte di Statto (Comuni di Rivergaro e Travo)
- F. Trebbia: tratto compreso tra la località Berlina (Comune di Bobbio) e la località Brugnello (Comune di Corte Brugnatella)
- F. Trebbia: dal Ponte Organasco alla confluenza con il Rio Codogno
- T. Aveto: è vietata la pesca al Temo nel tratto che funge da confine con la Provincia di Genova, dal Rio Remorano al Rio Rotteri

Zone di pesca regolamentata (a pagamento gestite dai Comuni)

- Fiume Trebbia Ottone dal Ponte sul Torrente Senga a monte, fino al ponte in località Fondo Campo a valle.
- Torrente Aveto dalla località Ruffinati a valle di Salsominore.